Panoráma nagy körtúra

Táv: **33** km
Szintemelkedés: **1300** m

Útvonal: Jurisics-vár – Királyvölgyi sétaút – Hármas-padok – Szultán-domb – Kálvária-templom – Pintér-tető – Ördögtányér – Fatalin bükkök – Ó-ház kilátó – Zeiger-nyereg – Tábor-hegy – Zeiger-nyereg – Vörös-kereszt – Kopasz-kendig – Kendig – Hörmann-forrás – Írottkő – Gyilkos szikla - Kalapos–kövek - Széles-kő – Velem – Cédrus – Enikő-forrás - Pogányok – Kenyér-hegy - Bechtold István Természetvédelmi Látogatóközpont – Jurisics vár

A túra célja: A Kőszegi-hegység legszebb kilátást nyújtó helyeinek (sziklaormok, hegygerinc, kilátók) felkeresése.

A vár bejáratával szemben állva jobbra fordulva a **K** jelzésen hamar elérjük a Várkört, ahol azt keresztezve folytatjuk utunkat (Pék u.) az Árpád térig. Ott balra a Királyvölgyi utcába kanyarodunk és innen a **K+** jelet követve a felújítás előtt álló sétányon eljutunk a Királyvölgyig. Itt aztán jobbra egy beton síntalpakkal kirakott útra kanyarodva követjük a frissen felfestett sárga alpannonia® jeleket, mígnem az ugyancsak 2011-ben elkészülő Szultán-kilátóhoz érünk. Tovább haladva először a Poncichterek szőlői közt sétálunk, mígnem egy félkört leírva felemelkedünk a Kálvária templomig. Ezen a szakaszon végig csodálatos kilátás nyílik a városra és környékére. A Kálvária templom és az onnan elénk táruló látkép megtekintése után immár a **K** jelzésen emelkedünk tovább egészen a Pintér-tetőig, ahonnan a korábbi tarvágás helyén felnövő fiatalos erdő egyre inkább gátolja a kilátást. Az erdészeti műúton átkelve elhagyjuk a **K** jelzést és a **K▲** jelzésen haladunk tovább a hegy gerincén. Először egy érdekes sziklát (Ördögtányér), majd közel 300 éves bükköket (Fatalin bükkök) érintve elérkezünk túránk eddigi legmagasabb pontjához, az Ó-ház kilátóhoz. A kapató után térdremegtető ereszkedés jön a **K** jelzést követve, mígnem balra a **Z** jelzésre térünk, hogy a Zeiger-nyereghez induljunk, ahonnan felkapaszkodhatunk a Léka felé szép kilátást nyújtó Tábor-hegyre. A csúcsról visszaereszkedve egészen a Zeiger-nyeregig, utunkat az erdészház mellett közvetlenül déli irányba induló jelzetlen, de csodálatos látképet nyújtó széles kavicsos úton folytatjuk egészen a Vörös-keresztig. Ott az ugyancsak délnek induló aszfaltos úton megtaláljuk a **K▲** jelzést, amely követve a hegység főgerincét, a szép, de egyre korlátozottabb kilátást nyújtó Kopasz-Kendigen keresztül elvisz minket egészen a Hörmann-forrás melletti parkolóig. Itt 200 méter „aszfaltozást" követően továbbhaladunk a K+ jelzésen, amely az Írottkő csúcsa alatt becsatlakozik a **KP** jelzésbe. A 2010-ben felújított Írottkő kilátóból csodálatos körpanoráma nyílik. A pihenőt követően a **Z** jelzésen aláereszkedünk egészen a Gyilkos szikláig. Ezt követően utunkat továbbra is a **Z** (majd **KZ**) jelzésen, szép erdei úton folytatjuk, mígnem balra betérünk a **K▲** jelzésre, ahol szebbnél szebb természeti képződményeket, sziklaalakzatokat figyelhetünk meg. A Széles-kőnél balra fordulva a **P▲** jelzésen elérjük Velem községet, ahol a falu főutcáján a hegy felé indulunk, hogy immár a **P** jelzést követve a tekintélyes megjelenésű, 150 éves atlasz cédrushoz érjünk. Ezt követően folytatjuk utunkat a továbbra is dimbes-dombos ösvények alkotta **P** jelzésen egészen a műút mellett található Enikő-forrásig, ahol a **P** jelet elhagyva fél kilométert a műúton teszünk meg, hogy aztán jobbra a **S+** jelre térjünk. Így a Pogányok néven ismert hegyoldal tetején oldalazva gyönyörű kilátás tárul elénk az alattunk található völgyre és pincesorra. Végül visszatérünk a **P** jelzésre, mely a Kenyér-hegyet balról kerülve bevezet minket Kőszegre, hogy aztán a Bechtold István Természetvédelmi Látogatóközpont, valamint az újonnan megépülő alpannonia® szabadidő- és turistaközpont mellett is elhaladva visszaérjünk kiindulópontunkhoz.

Panoráma nagy körtúra

K = kék blue blau
P = piros red rot
S = sárga yellow gelb
Z = zöld green grün

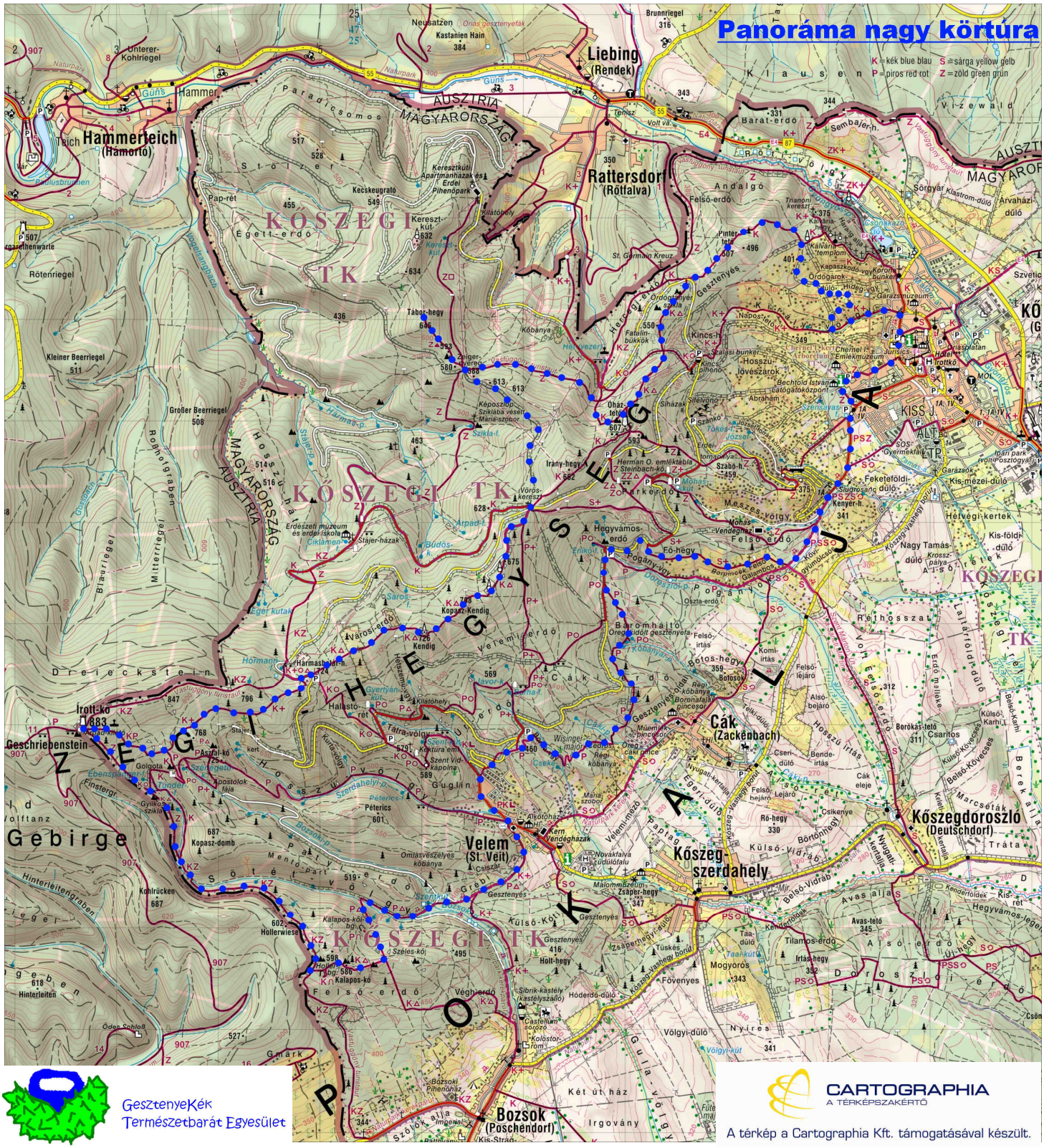

GesztenyeKék
Természetbarát Egyesület

CARTOGRAPHIA
A TÉRKÉPSZAKÉRTŐ

A térkép a Cartographia Kft. támogatásával készült.